LERNTAFEL NEWSLETTER

PLATTFORM FÜR GRATIS LERNHILFE

EUROPÄISCHE UNION
Europäischer Sozialfonds

Bundesministerium
Bildung, Wissenschaft
und Forschung

Dieses Vorhaben wird aus Mitteln des Europäischen Sozialfonds als Teil der Reaktion der Union auf die COVID-19-Pandemie finanziert.

Newsletter 2/März 2023

Liebe Lernhelferinnen und Lernhelfer!
Liebe Freundinnen und Freunde der Linzer Lerntafel!

Interviews mit Schulkindern

Frage: Warum kommst du gerne in die Linzer Lerntafel?

Pinar (3.MS): Ich komme gerne zum Lernen hierher, weil ich den Lernstoff gut erklärt bekomme. Es ist super, immer dieselbe Lernhelferin zu haben.
Damla (3.MS): Das Lernen ist hier besser als in der Schule. Ich kann die Hausübung fertig machen und es wird mir alles erklärt, wenn ich eine Aufgabe nicht verstehe.
Mariel (1.MS): Es gefällt mir in der Linzer Lerntafel sehr gut, weil es mir Spaß macht und ich viel lernen kann. Die Noten werden auch besser.
Abdurrahman (4.VS): In der Linzer Lerntafel kann ich in Ruhe lernen. Es ist gut, dass eine Lernhelferin nur für mich da ist und mir alle Aufgaben erklärt.
Hawa (2.AHS): Wenn ich Teste oder Schularbeiten habe, komme ich hierher, weil ich besser lernen und mich auch viel besser konzentrieren kann. Außerdem bekomme ich die Erklärungen, die ich brauche.
Nesrin (4.VS): In der Linzer Lerntafel kann ich die Hausübungen machen und für Teste besser lernen. Zuhause ist es sehr laut, weil ich drei Geschwister habe. Ich kann mich hier auch besser konzentrieren.
Pagnol (4.MS): Hier bekomme ich Hilfe bei den Hausübungen. Es ist sehr ruhig und daher gut fürs Lernen. Ich habe auch schon bessere Noten. In der Schule ist es sehr laut und ich habe zu viele Mitschüler, daher ist die Linzer Lerntafel besser.
Johnita (3.MS): Ich bekomme Hilfe beim Lernen und das Erklären der Aufgaben ist für mich sehr wichtig. Ich kann bereits besser Englisch und bekomme bessere Noten.
Naomi (3.MS): In der Schule verstehe ich manche Aufgaben nicht so gut und daher bekomme ich in der Linzer Lerntafel viel Unterstützung. Ich

kann die Hausübung machen, denn ich will keine Fehler haben und mich laufend verbessern.
Julinda (3.MS): Ich möchte bessere Noten haben und in der Linzer Lerntafel werden mir alle Aufgaben, die ich nicht verstehe, gut erklärt. In der Schule verstehe ich oft die Aufgaben nicht, weil es für mich zu schnell geht.

Einladung – Rotary Club Linz

Am Montag, den 16.01.2023 wurden Amra und Karin vom Rotary Club Linz eingeladen, um Neues von der Linzer Lerntafel zu berichten. In einer Power-Point-Präsentation wurden alle Aktivitäten des vergangenen Jahres auflistet und somit alle Fragen beantwortet. Es war eine gelungene Veranstaltung.

Gemeinsames Kochen

Am 24.01.2023 kochten in der Küche der Linzer Lerntafel die *Lernhelferin Elisabeth und das Schulkind Hichem*. Es wurden **„Chicken Burger"** zubereitet und nebenbei auch englische Vokabeln abgefragt. Hichem agierte wie ein Meisterkoch und einige Lernhelferinnen und Kinder kamen in den Genuss, die köstlichen Burger zu probieren.

Aktueller Stand: März 2023

Es werden 70 Schulkinder durch 32 Lernhelferinnen und Lernhelfer in Deutsch, Mathematik, Englisch und anderen Gegenständen bei Bedarf unterstützt. Von Montag bis Freitag bekommen die Kinder in 90 Einzelstunden gratis Lernhilfe. Außerdem ist es möglich, dass die Kinder durch die pädagogische Unterstützung von Aida, Edina, Heidemarie, Karin und Sonja ihre Hausübungen auch außerhalb der Lernstunde unter Aufsicht erledigen können.

Redaktion und Fotos: Melanie C. Eisenrauch, BEd

LERNTAFEL NEWSLETTER

PLATTFORM FÜR GRATIS LERNHILFE

Projekt: „Von der Raupe zum Schmetterling" (Nachtrag)

Aus den **Eiern** schlüpfen die **Miniraupen,** die sich in der Natur hauptsächlich von Brennnesseln ernähren. In der Box befinden sich genügend Nährstoffe, sodass sie zu großen Raupen heranwachsen.

Wenn die **Raupen** groß genug sind, hängen sie sich kopfüber an die Innenseite des Deckels der Box. Hier findet die **Verpuppung** statt.
Jetzt kann die **Metamorphose** beobachtet werden. Aus der Puppe entwickelt sich der Schmetterling.
Die Hülle der Puppe reißt am unteren Ende auf und der **Schmetterling** schlüpft heraus. Dieser braucht Zeit, um seine Flügel aufzupumpen und weiter auszubilden.

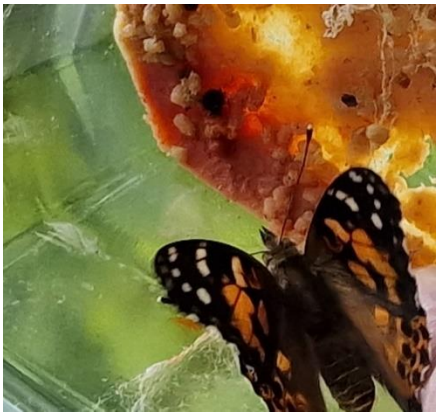

Wenn der **Distelfalter** bereit ist, wird er in die Freiheit entlassen.

Bis bald! Wir freuen uns auf Sie/Dich!
Die Linzer Lerntafel

Redaktion und Fotos: Melanie C. Eisenrauch, BEd